COMUNE DI ODOLO

Cartografia degli itinerari percorribili per i veicoli eccezionali e i trasporti in condizione di eccezionalità - L.R. 6/2012 art.42

Tipologie : B. 40 ton, C. 56 ton, D. 72 ton, M. Veicoli o trasporti eccezionali "Fuori sagoma" non eccezionali per massa,
N. Veicoli o trasporti eccezionali "Fuori sagoma" non eccezionali per massa

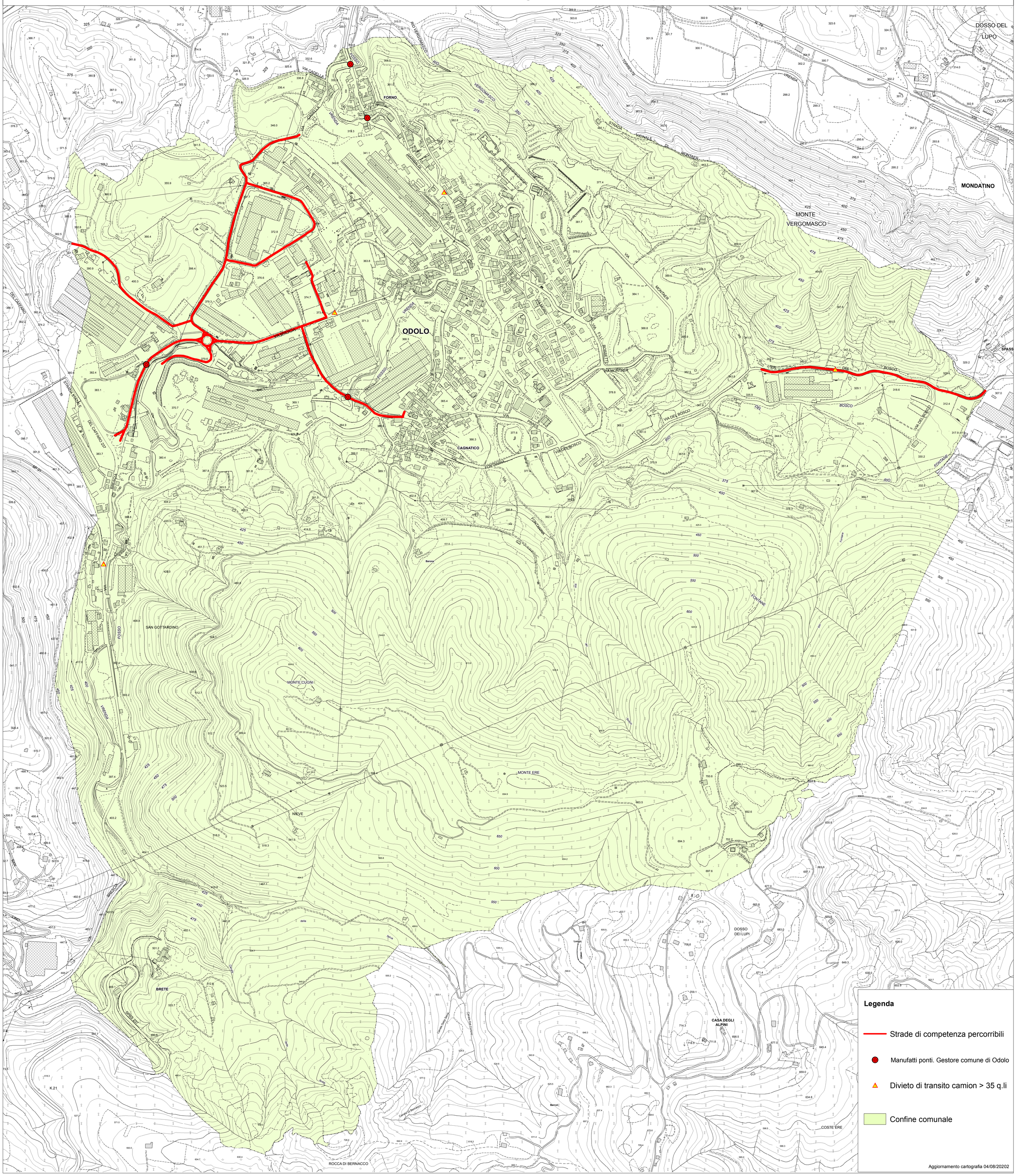

Legenda

- Strade di competenza percorribili
- Manufatti ponti. Gestore comune di Odolo
- Divieto di transito camion > 35 q.li
- Confine comunale

Aggiornamento cartografia 04/08/20202